

さざんか通信 vol.53

EVENT

ユニットレク

獅子舞を被った職員による紙芝居、コップ重ねゲーム、誕生日会やすごろくゲーム、おやつ作りなど、それぞれのユニットごとに皆さん楽しんでおられました。



NEWS

お正月・書道レク・フラワーアレンジ 等々☆

年明けには皆で船ケア神社で参拝しました。鏡開きでは、太鼓のリズムに乗って鏡餅をポコン！毎月の書道やフラワーアレンジメント、音楽の日なども楽しみました。

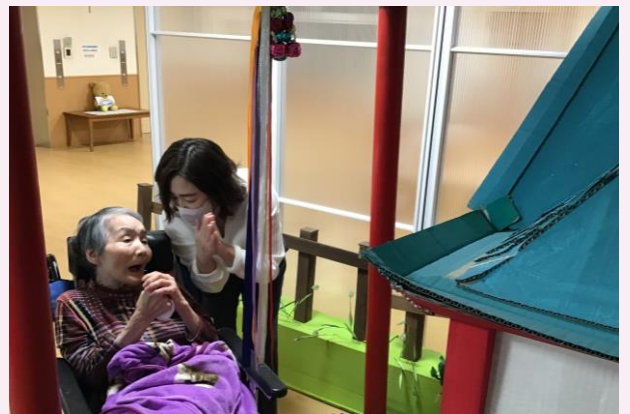

SCHEDULE

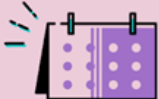

スケジュール

【月行事：節分】

【理美容】

【書道レク】

【フラワーアレンジメント】

2/3（感染対策により、一部中止しました）

2/26

2/6（3AB・3CD）、2/13（2AB・従来）

2/22（2AB・従来）

ユニットレク♪

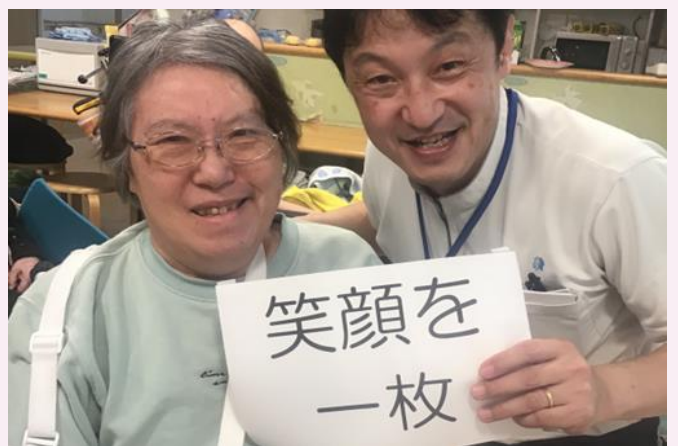

お正月・書道レク・フラワーアレンジメント等々☆

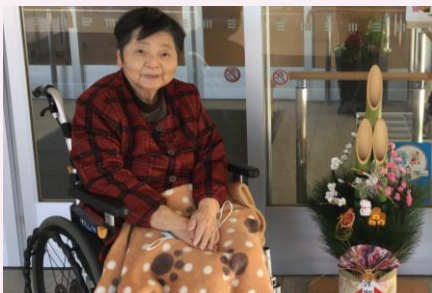

今月の
この人



PERSON

Y・N様

今年の目標は『トキメキを忘れずに毎日
生きること』。いつも笑顔で他のお客様や職
員とお話しをして過ごされています。



今年も良い年になりますように。

お魚を見ながらパチリ☆

紙芝居を楽しんでいます。

<編集後記>

寒さがより一層厳しい季節です。石川県の震災で被災している方々の日常が一日も早く戻るよう願います。何事も無い当たり前の日々の有難みを忘れずに過ごしたいものです。施設での生活を楽しいものにするとともに、日頃から防災意識を高めていきたいと思ひます。



ケアホーム船橋

当施設では、特別養護老人ホーム(ユニット型・従来型)、ショートステイ、デイサービスなどの介護保険サービスを提供しています。

当施設サービスの特長



入所

看護師や介護スタッフが24時間体制で、食事、排せつ、入浴など、日常生活の介助、健康管理をサポートします。



ショートステイ

一時的にご自宅でのお世話が難しいときに、施設で生活いただけます。「もうひとつの家」としてご利用ください。

営業の
ご案内

営業日：全日
営業時間：9:00～17:30

お問い合わせ

☎ 047-406-6200
FAX047-406-6600